

Effettuata per società agricola Orto Ferrari s.s.
via Termine 25 36040 Sossano
02108470242 | info@ortoferrari.it

Informazioni del campione

Nome del campione : TIBORSZALLASI ORTO FERRARI
ID Campione : H2.1
Data analisi : 14/01/2020

L'analisi per la determinazione quantitativa dei principali cannabinoidi è stata eseguita il 15Jan2020 in HPLC

Risultati quantitativi

Detector A

Name	Dry weight %
CBDV	0,00
CBDA	13,19
CBGA	0,36
CBG	0,07
CBD	1,04
THCV	0,00
CBN	0,00
d9-THC	0,11
d8-THC	0,00
CBC	0,11
THCA	0,40

Total THC	0,46	%
Total THC	4,58	mg/g
Total CBD	12,60	%
Total CBD	126,01	mg/g

L'umidità del
campione al momento
dell'analisi era di
11,82%

Cromatogramma

mV



Foto del campione



Si dichiara che tutto il campione fornito è stato utilizzato per le analisi richieste

15/01/2020

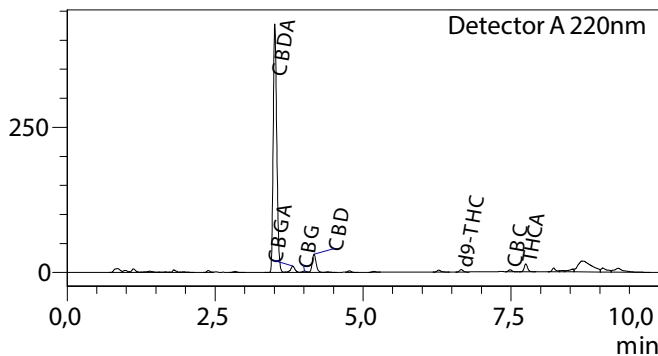
Responsabile di laboratorio - Dr Edoardo Alfino